洛西ニュータウン創生推進ニュース

住まいと景観号 Vol.1

洛西ニュータウンの美しくゆとりあるまちなみを守り 次世代に継承するための活動に参加しませんか？

洛西ニュータウンのまちなみは，今や住民の意識にしっかりと定着しています。

景観と調和したまちなみへの住民評価は高く，愛着のあるまちとして，洛西ニュータウンに住み続ける大きな理由となっています。そして、他のまちにはない強みとして、今後，洛西ニュータウンをアピールするために，不可欠な要素と言えます。

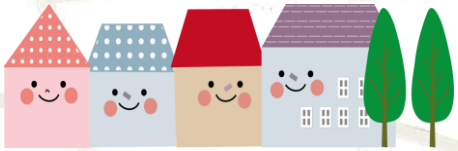

洛西ニュータウン創生推進委員会の「住まいと景観チーム」では，洛西ニュータウンのまちなみ（＝景観）を守り、次世代に引き継いでいけるよう、まちなみに関するルールの見直しなどを進めるため，「地域景観づくり協議会（※）」の設立に向けた活動をスタートしました。

まち開きから３０年以上が経ち、まちが変化しようとしている今こそ、その変化を良いものにするため，皆様と一緒に活動していきたいと考えています。活動の一環として，今後は，「まち歩き」や「勉強会」を行い，景観に対する意識を啓発し，景観に関する住民ネットワークの構築を目指します。**興味をお持ちの方は，委員会事務局（洛西支所地域力推進室　電話 332-9318）までお問い合わせください。**

※「地域景観づくり協議会」とは？
京都市が認定する，住民が主体となって景観づくりに取り組む組織です。住民と建築主が一緒になって，地域の景観づくりを進めるきっかけになることを目的にしています。

景観に関するシンポジウムを開催します！！

委員会が開催する洛西ニュータウンの一大イベント「楽祭 in らくさい」のステージで、専門家を招き，景観に関するシンポジウムを開催します。ぜひお立ち寄りください。

日　時　　平成２５年１１月３０日（土）午後１１時から
場　所　　髙島屋洛西店北側広場（「楽祭 in らくさい」特設ステージ）

回覧															

発行
平成２５年１１月　洛西支所地域力推進室
TEL 075-332-9318　FAX 075-332-8187
URL http://www.rakusainewtown.org/　　京都市印刷物　第●●●●●●号